

AII'ENTE DELEGATO:

Comunità Montana Calore Salernitano

*(Comunità Montana, Amministrazione Provinciale, Città Metropolitana di Napoli)***OGGETTO:** L. R. 11/1996 – Regolamento regionale n. 3/2017, artt. 124 (comma 1, lettere “a”, “b”, “c”) e 125 (commi 1 e 2)**Comunicazione per il taglio di piante, siepi, filari e formazioni forestali, senza riduzione dell'estensione, non ricomprese nei boschi e ricadenti in zone agricole**

RICHIEDENTE		
Il/la sottoscritto/a <u>Bertone Michele</u>		
Nato/a a <u>Piaggine</u>		il <u>11</u> / <u>09</u> / <u>1954</u>
Residente a <u>Piaggine</u>	Via/Piazza <u>C.so Vittorio Emanuele III</u>	n. <u>23</u>
In qualità di: <i>(barrare la voce che interessa)</i> <input type="checkbox"/> legale rappresentante/delegato/Sindaco pro tempore dell'Ente/Comune di: _____ _____ <i>(se trattasi di soggetto pubblico)</i> <input checked="" type="checkbox"/> proprietario <input type="checkbox"/> possessore in virtù del seguente titolo _____ <input type="checkbox"/> acquirente del soprassuolo, munito di delega del proprietario o del possessore <i>(allegare atto di delega o documento comprovante l'acquisto soprassuolo boschivo)</i>		
Telefono _____ cell. _____		Fax _____
E-mail o PEC _____		

Ai sensi del Regolamento regionale n. 3/2017 *(di seguito indicato come **Regolamento**)*, articoli n. 124 (comma 1, lettere “a”, “b”, “c”) e 125 (commi 1 e 2)**COMUNICA**che procederà al taglio di piante/formazioni forestali come di seguito indicato: *(barrare la voce che interessa)*

- piante appartenenti alle seguenti specie ed aventi le seguenti misure:
- a)** diametro maggiore di 50 centimetri per: Quercus sp. pl., Fagus sylvatica L., Acer sp.pl., Tilia sp.pl., Ulmus sp.pl., Fraxinus excelsior L., Pinus pinea L., Castanea sativa Mill.;
- b)** diametro maggiore di 30 centimetri per: Cupressus sempervirens L.;
- c)** diametro maggiore di 10 centimetri per: Taxus baccata L.;
- singole piante specificamente individuate, per tipologia e localizzazione, dalla Struttura Regionale Territoriale competente o dall'Ente delegato territorialmente competente;
- siepi, filari o altre formazioni forestali, **senza riduzione di superficie**, che non presentano le dimensioni, la densità o la copertura del suolo di cui all'articolo 15 della L. R. n. 11/1996 e che:
- hanno funzioni di frangivento,

_____ sono radicate lungo i corsi d'acqua a regime torrentizio o perenne;
 _____ contengono le piante di cui alle precedenti lettere **a)** e **b)**;

la cui localizzazione è identificata con i dati catastali riportati nella tabella¹ seguente:

N.	Comune	Località	Foglio	Particella	Superficie catastale (Ha.aa.ca)	Superficie intervento (Ha.aa.ca)
1	Piaggine	Padule	24	241	0.25.81	0.25.81
2			24	261	0.24.85	0.24.85
3						
TOTALI						0.50.66

A tal fine, consapevole delle responsabilità penali conseguenti a dichiarazioni non veritiere e falsità negli atti, nonché delle conseguenze amministrative in merito alla decadenza dei benefici eventualmente conseguenti al provvedimento emanato sulla base di dichiarazioni non veritiere

DICHIARA (barrare la voce che interessa)

sotto la propria responsabilità ed ai sensi e per gli effetti di cui all'art. 47 del DPR 28/12/2000, n. 445:

1. di essere abilitato a presentare la presente richiesta di autorizzazione inerente alle superfici boscate oggetto di intervento in quanto:

- Proprietario delle stesse;
 Delegato con deliberazione dell'organo competente _____;
 Possessore/Gestore delle stesse in virtù del seguente titolo _____;
 Acquirente del soprassuolo;
 Munito di delega del proprietario o del possessore;

2. che l'intervento oggetto della presente comunicazione non comporta violazione di diritti di terzi;

3. che le piante/formazioni forestali oggetto di taglio **ricadono** in zone agricole individuate negli strumenti urbanistici;

4. che l'intervento non comporta la riduzione dell'estensione della siepe, del filare o della formazione forestale;

5. che il sito oggetto di intervento è sottoposto ai vincoli seguenti: (barrare la voce che interessa)

- Vincolo idrogeologico (R.D.L. n. 3267/1923, L. R. n. 11/1996);**
 Ambientale: **SIC (codice)** IT8050024 Monte Cervati, Centaurino e Montagne di Laurino _____;
 ZPS (codice) IT8050048 Monte Cervati e dintorni _____;
 Area Protetta (denominazione) PNCVDA zona C2 _____;
 Uso Civico;
 Altri (denominazione) _____;

6. che le piante o le formazioni forestali oggetto di taglio non ricadono nella definizione di bosco così come indicato dall'art. 14 della L. R. n. 11/96 e dall'art. 18 del Regolamento;

7. che le piante o le formazioni forestali oggetto di taglio non ricadono nella definizione di alberi monumentali, dei filari e delle alberate di particolare pregio paesaggistico, naturalistico, monumentale, storico e culturale come definiti ed individuati ai sensi dell'articolo 7 della legge 14 gennaio 2013, n. 10 (*Norme per lo sviluppo degli spazi verdi urbani*)

8. che le piante o le formazioni forestali oggetto di taglio si compongono delle seguenti specie:

- a) prevalente/i Roverella _____;
 b) secondaria/e _____;

9. che l'ultimo taglio è stato effettuato nell'anno _____ e che l'età media delle piante o le formazioni

¹ Se necessario aggiungere ulteriori righe.

forestali oggetto di taglio è pari ad anni _____;

10. che il tipo di intervento che verrà effettuato è: (*barrare la voce che interessa*)

___ taglio di piante deperenti – specie _____, numero _____, diametro _____ ;

___ taglio di piante che costituiscono pericolo per la pubblica incolumità – specie _____, numero _____, diametro _____ ;

___ taglio di piante che costituiscono pericolo per la stabilità di costruzioni o manufatti – specie _____, numero _____, diametro _____ ;

___ taglio per motivi fitosanitari – specie _____, numero _____, diametro _____ – tipo patologia/infestazione _____ ;

taglio per interventi di miglioramento fondiario – specie roverella, numero 15, diametro _____ – tipologia miglioramento _____ ;

taglio per importanti motivi di conduzione aziendale: – specie roverella, numero 15, diametro _____ – motivazione _____ ;

___ taglio di siepi, i filari e le altre formazioni forestali di cui all'articolo 124, comma 1, lettera c), del Regolamento **senza riduzione della loro estensione**;

___ taglio delle piante di cui alle precedenti lettere **a)** e **b)** radicate all'interno di siepi, filari ed altre formazioni forestali – specie _____, numero _____, diametro _____ ;

___ prevenzione e lotta obbligatoria ai parassiti delle piante forestali – specie _____, numero _____, diametro _____ - motivazione _____ ;

11. che l'intervento sarà eseguito; (*barrare la voce che interessa*)

(*in caso di soggetto privato*) in proprio;

___ (*in caso di soggetto pubblico*) dalla ditta aggiudicataria, individuata secondo la procedura di cui all'art. 42 del Regolamento;

___ da imprese iscritte solo alla C.C.I.A.A (*esclusivamente in caso di superfici inferiori a 10 ettari*);

___ dalla seguente impresa iscritta all'Albo delle Imprese Forestali della Regione Campania:

Nominativo o ragione sociale _____;

Partita IVA _____;

Sedelegale _____;

Indirizzo _____;

Telefono _____; E-mail/PEC _____;

12. che i residui dell'utilizzazione boschiva saranno destinati a: _____
smaltiti a norma di legge _____;

DICHIARA ALTRESÌ:

- (*se richiesti*) in relazione alla presenza dei vincoli di cui al punto 5), di non aver iniziato i lavori prima del rilascio del parere e *nulla osta* degli Enti competenti;
- altro _____;

SI IMPEGNA

- a comunicare all'Ente delegato, alla Struttura Regionale Territoriale competente e al Comando Stazione dei Carabinieri Forestale competenti per territorio la data di avvio dei lavori di taglio almeno 5 giorni prima;
- a consentire e garantire l'accesso alle persone incaricate dell'istruttoria e del controllo in merito dell'attività oggetto

ALLEGATO 10

di dichiarazione;

- ad adottare ogni cautela necessaria ad evitare alterazioni idrogeologiche dell'area oggetto dei lavori nonché danni a persone od a cose, dei quali resterà comunque unico responsabile, impegnandosi a tenere sollevate le Amministrazioni in indirizzo da ogni controversia o rivendicazione da parte di terzi;

ALLEGA alla presente: *(barrare la voce che interessa)*

- la fotocopia del documento di riconoscimento;
- la planimetria catastale in scala 1:2.000 o 1:4.000 con l'indicazione delle piante cadenti al taglio;
- le visure catastali delle particelle indicate nella precedente tabella;
- *(se del caso)* in relazione alla presenza dei vincoli di cui al punto 5): *(barrare la voce che interessa)*
 - _____ copia del parere della competente Autorità di Bacino;
 - _____ copia del *nulla osta* dell'Ente Gestore dell'Area protetta (Parco, Riserva);
 - _____ provvedimento relativo all'espletamento della procedura di Valutazione d'Incidenza, ai sensi del DPR 8 settembre 1997, n. 357;
 - _____ altro _____;
- _____ l'atto di delega di cui al punto 1 *(se acquirente del soprassuolo)*;
- _____ delibera di approvazione dell'organo competente: _____;
- _____ altro: _____.

Il/La sottoscritto/a dichiara di essere consapevole che è fissato in 30 giorni il termine massimo del procedimento avviato alla data di ricevimento di questa istanza da parte dell'Ente delegato.

Il/La sottoscritto/a dichiara inoltre di essere informato/a, ai sensi del D.lgs. n. 196/2003 (codice in materia di protezione dei dati personali), così come modificato dal D.Lgs. 101/2018 e dal Regolamento 2016/679/UE, che i dati personali saranno trattati, anche con strumenti informatici, esclusivamente nell'ambito del procedimento per il quale la presente dichiarazione viene resa e di preso visione dell'apposita Informativa per il trattamento dei dati personali disponibile nella sezione "Foreste", sottosezione "Tagli boschivi" del sito web regionale.

Luogo e data Piaggine, 06 / 09 / 2023

IL DICHIARANTE

Bertone Michele

AVVERTENZE

Non sono considerate ricevibili e pertanto verranno archiviate richieste inoltrate su modelli diversi dal presente e non compilate in tutte le sue parti. Nel caso di compilazione incompleta non sarà considerata valida ai fini autorizzativi. E' fatto salvo il potere dell'Ente delegato territorialmente competente di sospendere i lavori in qualunque momento, in relazione al successivo accertamento di falsità o di non conformità della comunicazione.



REPUBBLICA ITALIANA
MINISTERO DELL'INTERNO

CA22083JO

CARTA DI IDENTITÀ / IDENTITY CARD

COMUNE DI / MUNICIPALITY
PIAGGINE

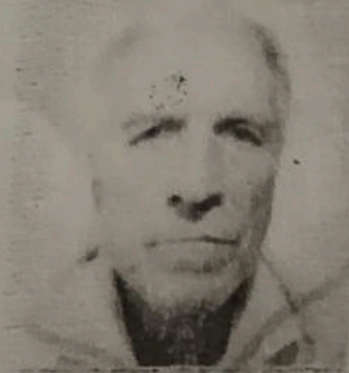

COGNOME / SURNAME

BERTONE

NOME / NAME

MICHELE

LUOGO E DATA DI NASCITA

PLACE AND DATE OF BIRTH

PIAGGINE (SA) 11.09.1954

SESSO

SEX

M

STATURA

HEIGHT

160

EMISSIONE / ISSUING

05.08.2021

FIRMA DEL TITOLARE

HOLDER'S SIGNATURE

Bertone Michele



CITTADINANZA
NATIONALITY
ITA

SCADENZA / EXPIRY
11.09.2031

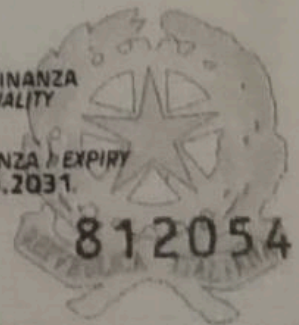

812054

COMUNE DI PIAGGINE

Provincia di Salerno

Breve relazione per taglio piante di altofusto

A l foglio 24 p.lle 241-261

Il Committente

Sig. **Michele Bertone**

Il tecnico

Dott.ssa agr. Roberta Cataldo



1. Premessa

La sottoscritta dott.ssa agr Roberta Cataldo iscritta all'albo dei Dottori Agronomi della Provincia di Salerno al n° 497 ha ricevuto incarico dal Sig. BERTONE MICHELE nato a Piaggine (SA) il 11.09.1954 per il taglio di esemplari di roverella in zona agricola condotto in proprietà alla Loc. "Padule" in agro del comune di Piaggine al foglio 24 mappali 241-261 per una superficie catastale di circa 5.066.

2. Generalità del Richiedente

Il richiedente è il Sig. BERTONE MICHELE nato a Piaggine (SA) il 11.09.1954, titolare dell'omonima azienda agricola, e residente in Piaggine in via Vittorio Emanuele III°, 23:

a) Documentazione attestante il possesso del bosco

Il titolare dell'azienda ha in proprietà i terreni.

b) Individuazione catastale della proprietà

Comune	foglio	particelle	superfici e catastale mq
Piaggine	24	241	2581
Piaggine	24	261	2485
Totale superficie			5066

Si specifica che le piante si trovano prevalentemente sui lati della area agricola (uliveto e prato-pascolo).

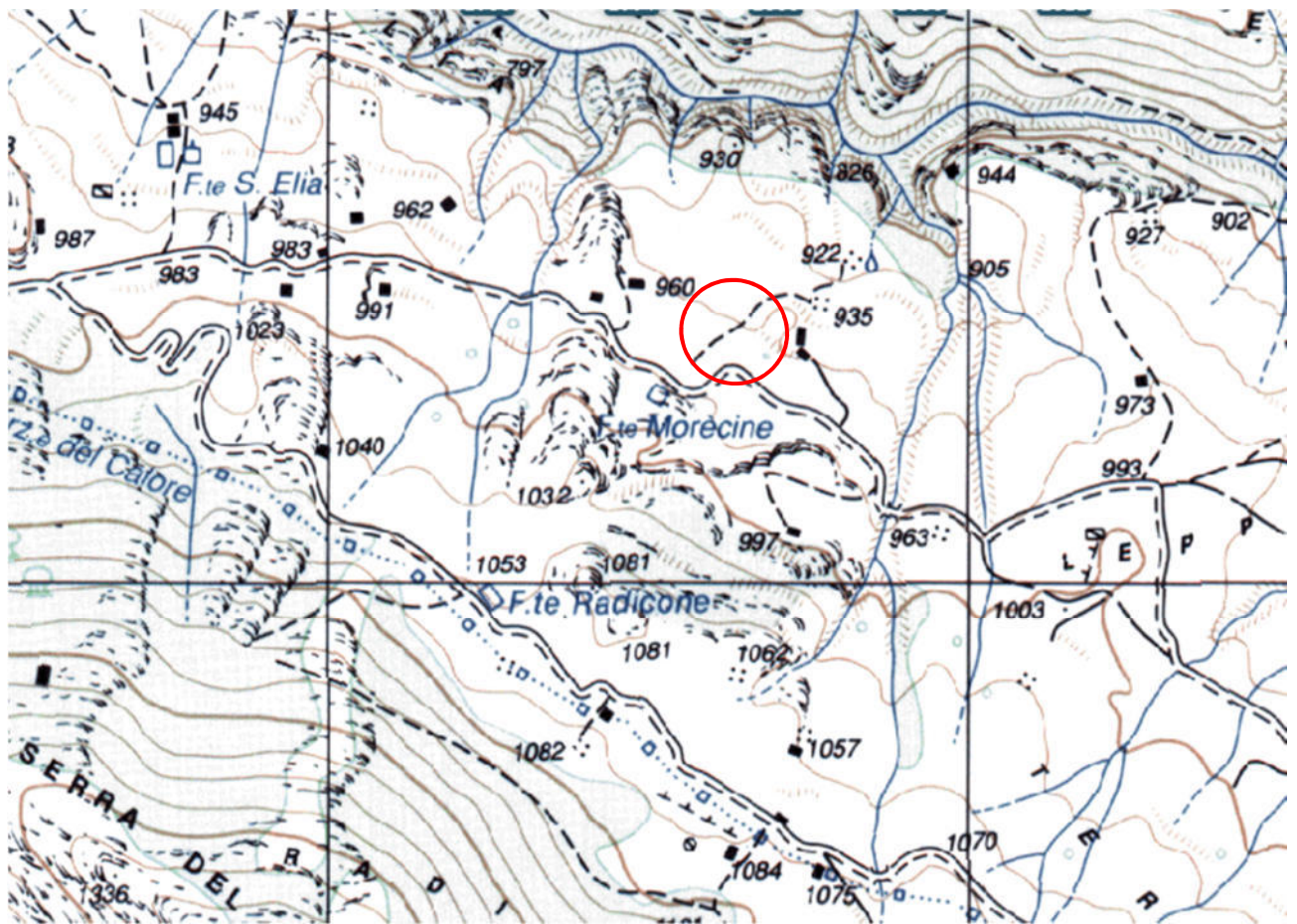

Inquadramento del contesto territoriale in cui ricade l'area d'intervento

Il territorio dove si trova il boschetto è nel territorio del comune di Piaggine zona "Padule" al di sopra dell'abitato in direzione Monte Cervati presso l'Acqua dei cavalli".

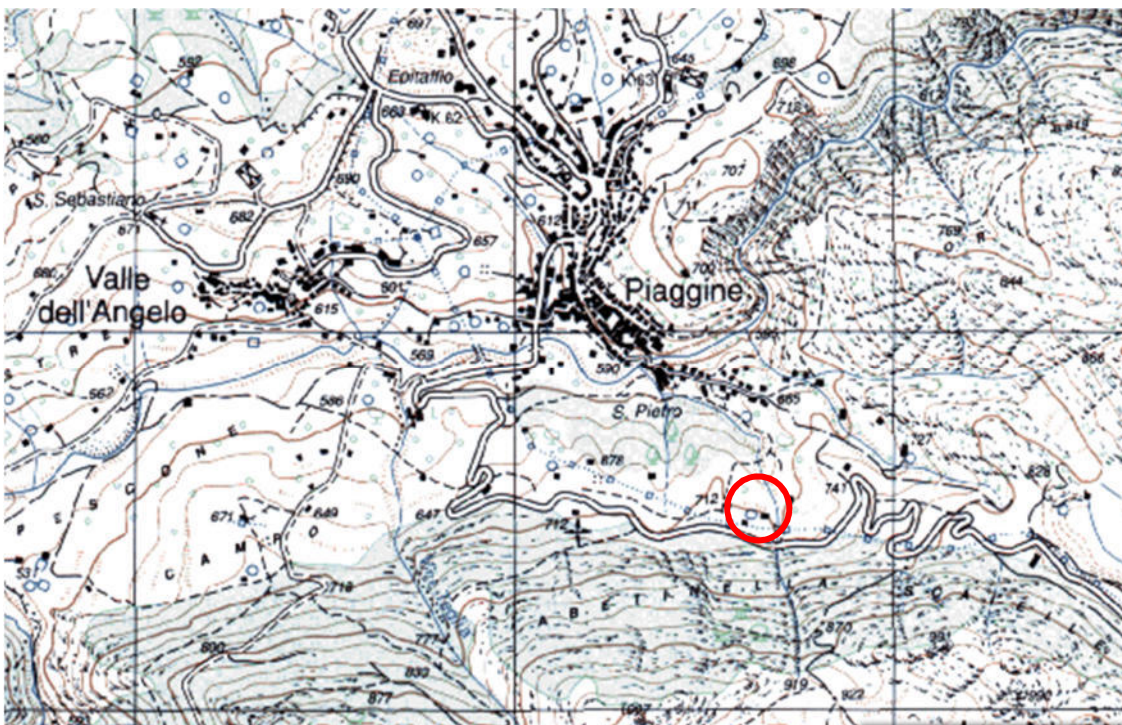

Orograficamente ci troviamo di fronte alla zona pedemontana dell'area del Cervati. La quota dell'area si trova entro mediamente intorno ai 750 m s.l.. La pendenza media è modesta entro il 15- 20%

g.1 Cenni geo-pedologici , climatici e vegetazionali

g. 1.1. Inquadramento geo-pedologico dell'area d'intervento

Dal punto di vista geo – pedologico ci troviamo di fronte a formazioni carbonatiche che nella articolazione climatica risulta essere l'ambito presente nel territorio nella sua declinazione spiccatamente montana

In questo sistema nella Regione di Transizione prevalgono infatti cenosi di tipo secondario legate all'abbandono dei pascoli e delle attività agricole di tipo tradizionale. Limitata a pochi lembi è la presenza della vegetazione potenziale rappresentata da boschi termofili di cerro e roverella.

g.1.2 Aspetti climatici e vegetazionali

Il territorio in esame si trova entro i 750 m s.l.m

Nella classificazione dei sottosistemi climatici troviamo nella zona in esame in questa tipologia:

B) Regione di transizione -
 Sistema argilloso-marnoso
 SOTTOSISTEMA MONTANO

Stazione Termopluviometrica	Regione	Termotipo	Ombrotipo	Io	Ios	Ios3	Ic	Ite
Vallo (521m)	Transizione	collinare	umido	7,8	1,92	2,17	16,3	260,7

P annue (mm)	P est (mm)	N mesi di aridità	N mesi con T min minore 10°	N mesi con T min maggiore 6°	T min mese più freddo	T max (°C)	Tmin (°C)	T med (°C)
1270,2	137,05	1	3	8	2,85	18,11	9,02	13,56

LITOMORFOLOGIA regione di transizione

Ambiti collinari con pianali e versanti bordieri costituiti da alternanze fittamente stratificate di arenarie e siltiti, a stratificazione gradualmente più regolare verso l'alto, dove si riscontrano strati e banchi conglomeratici e marne;

SUOLO regione di transizione

Associazione di:

-suoli moderatamente profondi su arenarie, non calcarei, a profilo moderatamente differenziato per accumulo di argilla illuviale (*Typic Haplustalfs franco-scheletrici*);

-suoli profondi, calcarei, su marne, a profilo poco differenziato, a tessitura media o moderatamente fine (*Typic Haplustepts franco limosi argillosi*)

-suoli minerali grezzi d'erosione, superficiali (*Typic Ustorthents franco-scheletrici*).

Indice di qualità ambientale Q = 1,72 (media)

VEGETAZIONE E FLORA regione di transizione

Boschi a dominanza di *Quercus cerris*, prevalentemente governati ad alto fusto, con *Acer neapolitanum*, *Ostrya carpinifolia*, *Fraxinus ornus* e *Malus sylvestris*. Localmente *Carpinus betulus*, *Acer campestre*, *Sorbus domestica*, *S. torminalis*, *Pyrus pyraeaster*, *Ilex aquifolium*.

Querceti a *Quercus cerris* e *Q. frainetto* con *Carpinus orientalis*, *Erica arborea*, *Cytisus villosus*, *Genista tinctoria* e presenze di *Sorbus domestica* e *S. torminalis* (M.te Farneta di Felitto).

Boschi a dominanza di *Quercus ilex* con elementi della macchia (*Myrtus communis*, *Pistacia lentiscus*, *Erica arborea*) e/o latifoglie decidue (*Fraxinus ornus*, *Ostrya carpinifolia*).

Querceti misti a prevalenza di *Quercus cerris* e *Quercus pubescens*, anche con strato dominante diradato e strato dominato ad elevata copertura di *Arbutus unedo*, *Erica arborea*, *Phillyrea latifolia*, *Pistacia lentiscus* e *Myrtus communis*.

Macchia a *Erica arborea*, *Arbutus unedo* e *Myrtus communis* con presenza di *Quercus ilex*, *Q. pubescens*

Castagneti da frutto e castagneti cedui con *Alnus cordata*, *Quercus pubescens*, *Crataegus monogyna*, *C. oxyacanta* e con *Pteridium aquilinum*.

Cespuglieti a dominanza di *Spartium junceum* con *Prunus spinosa* e *Rubus sp.pl.*

g.2.1 Cenni sui dati climatici dell'area.

Il periodo più piovoso risulta essere il periodo autunnale i mesi di settembre - ottobre -novembre con precipitazioni che oscillano tra i 133 mm di pioggia e i 261, 1 mm di pioggia. La distribuzione delle piogge , per circa 98 giorni piovosi nell'arco dell'anno, risulta massima in periodo autunnale e minima in estate. Il mese di Agosto è il meno piovoso mentre Novembre è il mese più piovoso con valori che oscillano nel primo caso tra 9 mm di pioggia a valori di 261 mm di pioggia mensili. Il valore annuale medio si attesta sui 958 mm di pioggia.

Dai grafici delle tabelle si evidenzia una T max nei mesi di Agosto con valori compresi tra i 30,6°C e i 32°C, mentre la T min più bassa si registra nel mese di febbraio con valori che oscillano tra gli 0,8°C e i 4,5°,

g.2.2 Inquadramento fitoclimatico

Il clima del territorio in esame, in conseguenza dei limiti altimetrici precedentemente citati, della forma delle pendici e della loro esposizione è alquanto vario, ma può inquadrarsi tra il temperato caldo e il temperato freddo.

Tenuto conto dei suddetti fattori climatici e fisici e considerate le relazioni esistenti fra il clima e il suolo e la vegetazione, il territorio di Piaggine secondo la classificazione fitoclimatica del Pavari, comprende diverse zone fitoclimatiche e precisamente:

L'area da sottoporre al taglio rientra nella zona del Castanetum sottozona fredda (quote superiori ai 750 m slm.).

Vincoli:

Zonizzazione PNCVDA: Zona C2 del PNCVDA



Area compresa nella ZPS IT8050048 e ZSCIT8050024



h) Descrizione del soprassuolo presente nell'area e finalità d'intervento .

Si tratta sostanzialmente di esemplari di roverella all'interno di superficie agricola. Il titolare dell'azienda agricola ha azienda zootecnica di ovi-caprini tipica dell'area e intende recuperare parte della area su cui insiste il prato-pascolo che dell'uliveto. A tale fine si opterà per il taglio di alcuni esemplari (n.30) di roverella che incidono negativamente sulla coltivazione portando ombreggiamento sui campi.

i) Destinazione dei residui di utilizzazione.

Essendo vietata la bruciatura dei residui di lavorazione come disposto dall' art. 58 del testo coordinato del Reg 3/2017, i residui di lavorazione andranno asportati il più prontamente possibile e nelle zone predisposte triturati e/o cippati e comunque allontanati.

Piaggine, 06.09.2023

il tecnico

Dott.ssa agr.mo Roberta Cataldo



- Piedilista di martellata

N°	D	Specie	N°	D	Specie
1	70	roverella			
2	44	roverella			
3	40	roverella			
4	62	roverella			
5	46	roverella			
6	58	roverella			
7	36	roverella			
8	42	roverella			
9	62	roverella			
10	38	roverella			
11	56	roverella			
12	40	roverella			
13	62	roverella			
14	40	roverella			
15	60	roverella			
16	42	roverella			
17	56	roverella			
18	32	roverella			
19	36	roverella			
20	52	roverella			
21	48	roverella			
22	42	roverella			
23	56	roverella			
24	44	roverella			
25	46	roverella			
26	46	roverella			
27	50	roverella			
28	34	roverella			
29	24	roverella			
30	68	roverella			



- **Raggruppamento degli esemplari per classi di diametro**

Diametro	N° esemplari
24	1
32	1
34	1
36	3
38	1
40	3
42	3
44	2
46	3
48	1
50	1
52	1
56	2
58	1
60	1
62	3
68	1
70	1
totale	30



Catasto terreni
Visura attuale per immobile
Situazione degli atti informatizzati al 25/06/2023

**Immobile di catasto terreni****Causali di aggiornamento ed annotazioni****Informazioni riportate negli atti del catasto al 25/06/2023****Dati identificativi:** Comune di **PIAGGINE (G538) (SA)**Foglio **24** Particella **241****Classamento:**Particella divisa in **2** porzioni

Totali particella:

Redditi: dominicale **Euro 6,52**agrario **Euro 5,85**Superficie: **2.581** m²**Il reddito dominicale è stato calcolato tenendo conto delle eventuali deduzioni indicate in tabella**

Porzione	AA	AB
Reddito dominicale	Euro 3,67	Euro 2,85
Reddito agrario	Euro 3,26	Euro 2,59
Deduzioni	-	-
Superficie m ²	1.579	1.002
Qualità	ULIVETO	SEMIN ARBOR
Classe	3	5

Riserve: 1 - Atti di passaggio intermedi non esistenti**Ultimo atto di aggiornamento:** VOLTURA D'UFFICIO del 26/02/2014 Pratica n. SA0133378 in atti dal 12/05/2014 COMPRAVENDITA TRAS.7393/2014 (n. 11378.1/2014)

> Dati identificativi

Comune di **PIAGGINE (G538) (SA)**
Foglio **24** Particella **241**

Impianto meccanografico del 30/01/1976
Riserve: 1 - Atti di passaggio intermedi non esistenti

> Dati di classamento

Particella divisa in **2** porzioni
Totali particella:
Redditi: dominicale **Euro 6,52**
agrario **Euro 5,85**

Superficie: **2.581** m²

Il reddito dominicale è stato calcolato tenendo conto delle eventuali deduzioni indicate in tabella

TABELLA DI VARIAZIONE del 16/12/2007 Pratica n. SA0669323 in atti dal 16/12/2007 TRASMISSIONE DATI AGEA AI SENSI DEL DL 3.10.2006 N.262 (n. 124998.1/2007)

Porzione	AA	AB
Reddito dominicale	Euro 3,67	Euro 2,85
Reddito agrario	Euro 3,26	Euro 2,59
Deduzioni	-	-
Superficie m ²	1.579	1.002
Qualità	ULIVETO	SEMIN ARBOR
Classe	3	5

> Altre variazioni

VOLTURA D'UFFICIO del 26/02/2014 Pratica n. SA0133378 in atti dal 12/05/2014 COMPRAVENDITA TRAS.7393/2014 (n. 11378.1/2014)

> Intestazione attuale dell'immobile - totale intestati: 1

> **1. BERTONE Michele**
(CF BRTMHL54P11G538D)
nato a PIAGGINE (SA) il 11/09/1954
Diritto di: Proprietà per 1/1 in regime di comunione dei beni (deriva dall'atto 1)

1. VOLTURA D'UFFICIO del 26/02/2014 Pubblico ufficiale CAMPANELLA STEFANO Sede EBOLI (SA) Repertorio n. 24731 - COMPRAVENDITA TRAS.7393/2014 Voltura n. 11378.1/2014 - Pratica n. SA0133378 in atti dal 12/05/2014

△ **Riserve:** 1 - Atti di passaggio intermedi non esistenti



Direzione Provinciale di Salerno
Ufficio Provinciale - Territorio
Servizi Catastali

Data: **25/06/2023**
Ora: **16:31:28**
Numero Pratica: **T22080/2023**
Pag: **3 - Fine**

Visura telematica

Tributi speciali: Euro 1,350

Catasto terreni
Visura attuale per immobile
Situazione degli atti informatizzati al 25/06/2023



Immobile di catasto terreni



Causali di aggiornamento ed annotazioni

Informazioni riportate negli atti del catasto al 25/06/2023

Dati identificativi: Comune di PIAGGINE (G538) (SA)

Foglio 24 Particella 261

Classamento:

Particella divisa in 2 porzioni

Totali particella:

Redditi: dominicale **Euro 19,91**

agrario **Euro 13,76**

Superficie: **5.524 m²**

Il reddito dominicale è stato calcolato tenendo conto delle eventuali deduzioni indicate in tabella

Porzione	AA	AB
Reddito dominicale	Euro 5,78	Euro 14,13
Reddito agrario	Euro 5,13	Euro 8,63
Deduzioni	-	-
Superficie m ²	2.485	3.039
Qualità	ULIVETO	SEMIN ARBOR
Classe	3	4

Ultimo atto di aggiornamento: TABELLA DI VARIAZIONE del 16/12/2007 Pratica n. SA0669327 in atti dal 16/12/2007 TRASMISSIONE DATI AGEA AI SENSI DEL DL 3.10.2006 N.262 (n. 125002.1/2007)

Annotazioni: VARIAZIONE CULTURALE ESEGUITA AI SENSI DEL DL 3.10.2006 N. 262, CONVERTITO CON MODIFICAZIONI NELLA LEGGE 24.11.2006 N. 286 (ANNO 2007) - QUALITA` DICHIARATA O PARIFICATA A COLTURA PRESENTE NEL QUADRO TARIFFARIO DEL COMUNE

> **Dati identificativi**

Comune di **PIAGGINE (G538) (SA)**
Foglio **24** Particella **261**

Impianto meccanografico del 30/01/1976

> **Dati di classamento**

Particella divisa in **2** porzioni

Totali particella:

Redditi: dominicale **Euro 19,91**

agrario **Euro 13,76**

Superficie: **5.524** m²

Il reddito dominicale è stato calcolato tenendo conto delle eventuali deduzioni indicate in tabella

TABELLA DI VARIAZIONE del 16/12/2007 Pratica n. SA0669327 in atti dal 16/12/2007 TRASMISSIONE DATI AGEA AI SENSI DEL DL 3.10.2006 N.262 (n. 125002.1/2007)

Annotazioni: VARIAZIONE CULTURALE ESEGUITA AI SENSI DEL DL 3.10.2006 N. 262, CONVERTITO CON MODIFICAZIONI NELLA LEGGE 24.11.2006 N. 286 (ANNO 2007) - QUALITÀ DICHIARATA O PARIFICATA A CULTURA PRESENTE NEL QUADRO TARIFFARIO DEL COMUNE

Porzione	AA	AB
Reddito dominicale	Euro 5,78	Euro 14,13
Reddito agrario	Euro 5,13	Euro 8,63
Deduzioni	-	-
Superficie m ²	2.485	3.039
Qualità	ULIVETO	SEMIN ARBOR
Classe	3	4

> Intestazione attuale dell'immobile - totale intestati: 2

> 1. COMUNE DI PIAGGINE

Diritto di: Diritto del concedente (deriva dall'atto 1)

1. Impianto meccanografico del 30/01/1976

> 2. BERTONE Michele
(CF BRTMHL54P11G538D)

nato a PIAGGINE (SA) il 11/09/1954

Diritto di: Enfiteusi per 1/1 in regime di comunione
dei beni (deriva dall'atto 2)

2. Atto del 26/02/2014 Pubblico ufficiale CAMPANELLA
STEFANO Sede EBOLI (SA) Repertorio n. 24731 -
COMPRAVENDITA Nota presentata con Modello Unico
n. 7393.2/2014 Reparto PI di SALERNO in atti dal
11/03/2014

Visura telematica

Tributi speciali: Euro 1,350

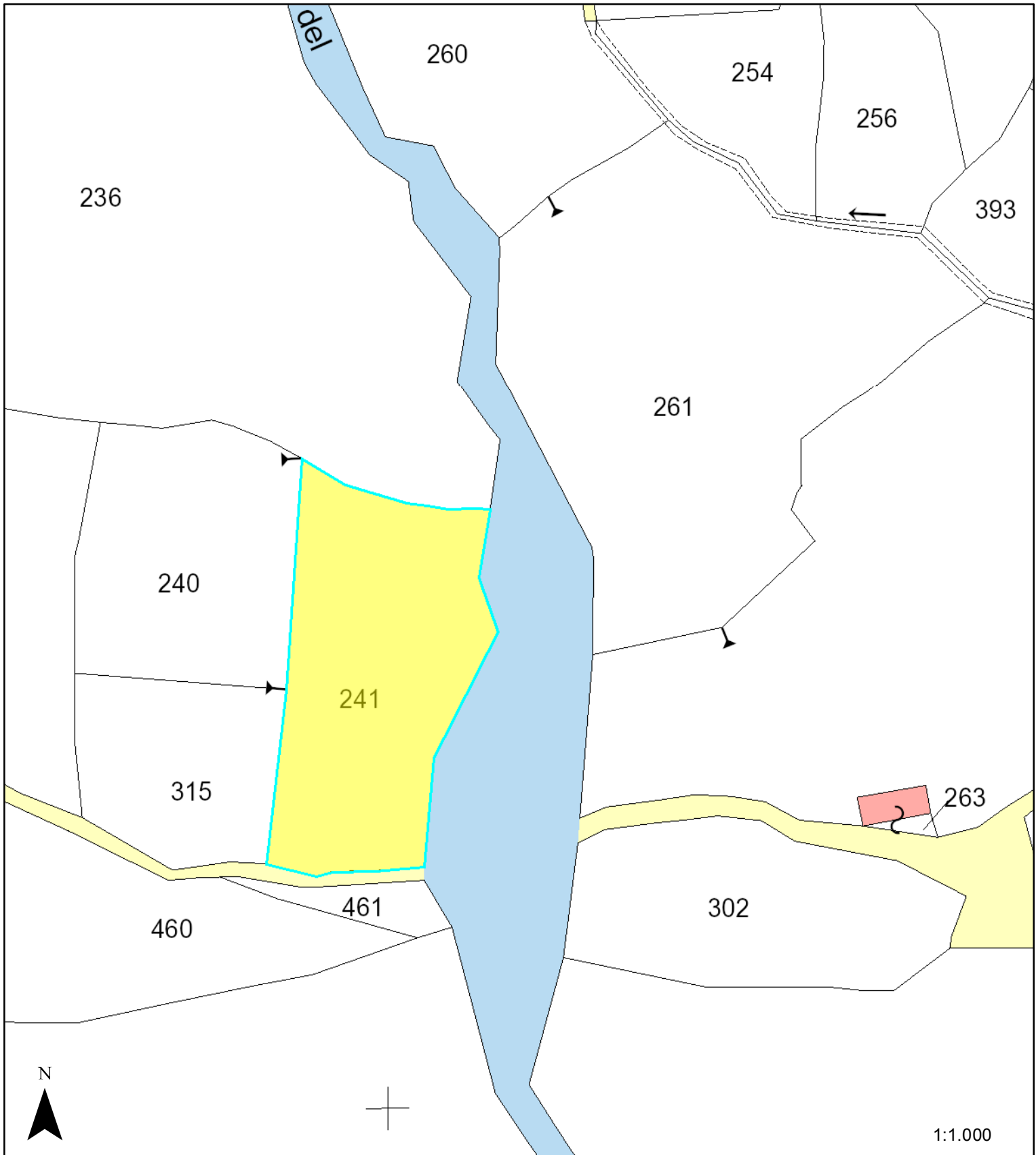

settembre 6, 2023

